

UNIFORM STRAIGHT BILL OF LADING

ORIGINAL-NOT NEGOTIABLE

1 of 1

Carrier: **Maersk Mexico**
Manuel Avila Camacho
Miguel Hidalgo, DF 11000
 Phone: **55 7100 0230**

Carrier's Pro No. _____
 Shipper's B/L No. 297850
 Trailer/Car No. 2041
 Carrier's Code (SCAC) _____

RECEIVED, subject to individually determined rates or contracts that have been agreed upon in writing between the carrier and shipper, if applicable, otherwise to the rates, classifications and rules that have been established by the carrier and are available to the shipper, on request;

From Plastek / Consumer Products Div. Date 02/24/2026
 Street 2310 Pittsburgh Avenue City Erie State PA Zip 16502

the property described below, in apparent good order, except as noted (contents and condition of contents of packages unknown) marked, consigned, and destined as shown below, which said carrier agrees to carry to destination, if on its route, or otherwise to deliver to another carrier on the route to destination. Every service to be performed hereunder shall be subject to all the conditions not prohibited by law, whether printed or written, herein contained, including the conditions on the back hereof, which are hereby agreed to by the shipper and accepted for himself and his assigns.

Consigned to Aerobal S.A. de C.V.
 On Collect on Delivery Shipments, the letters "COD" must appear before consignee's name

Street San Rafael 12, Isidro Fabela City Lerma de Villada State MEX Zip 52004

Additional Shipment Information: SEAL # 0047280
Driver will need to have straps. Don't load without straps

Collect on _____
 Delivery and _____
 Remit to: _____

BILL FREIGHT COLLECT

Load# AE1089

RB GROUP INTERNATIONAL SC

Moliere 328 piso 5, 15520, Mexico, MX

Operations Supervisor: Ernesto Medina - ernesto.medina@rbgr

Phone: +52 (5255) 51 33 87 00

65W 7687

Nbr of Ctns	Nbr of Pallets	Net Weight	Gross Weight
616 CTNS	56 SKIDS		15,400 LBS

Material#	Material Description	Pack List#	Batch#	Delivered Qty	Purch Order
98741893-MXNP	ASSM 1.7OZ PK1 GEL MG UNDECO M	80652619	0001567030	168,000	L6P-4508207726
98741893-MXNP	ASSM 1.7OZ PK1 GEL MG UNDECO M	80652619	0001565290	8,400	L6P-4508207726
99691028-MENP	ASSM CAP/DOME LADY'S GEL	80652620	0001567659	153,600	L6P-4508207747
99691028-MENP	ASSM CAP/DOME LADY'S GEL	80652620	0001567733	25,600	L6P-4508207747

* Mark "X" to designate Hazardous Materials as defined in DOT Regulations.

NOTE (1) Where the rate is dependent on value, shippers are required to state specifically in writing the agreed or declared value of the property as follows:

"The agreed or declared value of the property is specifically stated by the shipper to be not exceeding _____"

NOTE (2) Liability Limitation for loss or damage on this shipment may be applicable. See 49 U.S.C. § 14706(c)(1)(A) and (B).

Note (3) Commodities requiring special or additional care or attention in handling or stowing must be so marked and packaged as to ensure safe transportation with ordinary care. See Sec. 2(e) of NMFC Item 360. §

FREIGHT CHARGES

COLLECT THIRD PARTY PREPAID

FOR FREIGHT COLLECT SHIPMENTS:

If this shipment is to be delivered to the consignee, without recourse on the consignor, the consignor shall sign the following statement:

The carrier may decline to make delivery of this shipment without payment of freight and all other lawful charges.

DF
 (Signature of Consignor)

Send freight bill to: _____

Shipper D Belle Date 02/24/2026 Carrier Maersk Mexico
 Per _____ Per _____ Date _____

Shipper Certification	Carrier certification
This is to certify that the above named materials are properly classified, described, packaged, marked and labeled, and are in proper condition for transportation according to the applicable regulations of the DOT. Per <u>D Belle</u> Date <u>2-24-26</u>	Carrier acknowledges receipt of packages and required placards. Carrier certifies emergency response information was made available and/or carrier has the DOT emergency response guidebook or equivalent document in the vehicle. Per _____ Package Nos. _____ Date _____



COMUNICACIONES

SECRETARÍA DE INFRAESTRUCTURA, COMUNICACIONES Y TRANSPORTES

Estados Unidos Mexicanos
Secretaría de Infraestructura, Comunicaciones y Transportes
Dirección General de Autotransporte Federal

CONSTANCIA DE EXPEDICIÓN DE LICENCIA FEDERAL DIGITAL DE CONDUCTOR



JOSE ONECIMO HOIL TUN

Fecha y hora de expedición:

22-10-2025 01:07:40

Número de Licencia:

YUC0008778

Vigencia de la Licencia:

22-10-2025 - 22-10-2029

CURP:

HOTO800216HYNLNN01

Antigüedad:

11-01-2007

Nacionalidad:

MÉXICO

Categoría:

B INT

Número Expediente Médico

132162

Tipo:

B) CARGA

Firma del titular

Lentes: SI

Diabetes: NO

Hipertensión: NO

ESTA LICENCIA TIENE RECONOCIMIENTO EN EUA Y CANADÁ.

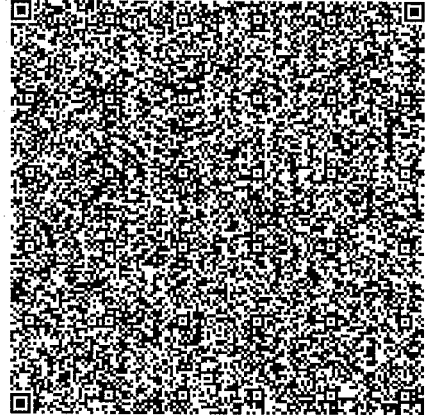

Esta licencia podrá renovarse a partir de 22-09-2029

C. JOSE ONECIMO HOIL TUN

PRESENTE

Ciudad de México, a 21 de febrero de 2026

La presente **Constancia de Expedición de Licencia Federal Digital de Conductor** emitida por la Secretaría de Comunicaciones y Transportes a través de la Dirección General de Autotransporte Federal se realiza con fundamento en lo previsto en los artículos: 5, 36 y 60 de la Ley de Caminos, Puentes y Autotransporte Federal; 69-C de la Ley Federal de Procedimiento Administrativo; 88, 89, 90, 91, 92, 93, 93-A, y 93-B del Reglamento de Autotransporte Federal y Servicios Auxiliares; Acuerdo por el que se establecen las categorías de la licencia federal de conductor atendiendo al tipo de vehículo y clase de servicio que se presta, así como los requisitos para su obtención, y el Acuerdo por el que se Establecen las Reglas de Carácter General para la Instrumentación de la Licencia Federal Digital en los diversos modos de transporte de la Secretaría de Comunicaciones y Transportes.

Nuestro objetivo es que el uso y adopción de la **Licencia Federal Digital de Conductor desplegada mediante teléfono celular** impulse el desarrollo de habilidades y capacidades digitales, favoreciendo que los conductores de vehículos que prestan servicios de autotransporte federal, transporte privado y sus servicios auxiliares logren un aprovechamiento eficiente de las tecnologías y herramientas digitales, incorporándose a la cuarta revolución industrial, por lo que la **presente constancia tendrá una vigencia de treinta días naturales contados a partir de su expedición.**

Así mismo se hace de su conocimiento que para aquellos casos en los que su empleador o la autoridad competente requiera verificar la validez y vigencia de la Licencia Digital Federal de Conductor expedida a su favor, podrán optar por acceder a la Base de Datos de la Licencia Federal Digital de Conductor a través de sus equipos de telefonía celular móviles, escaneando el Código QR que aparece en el presente documento y en la Licencia Federal Digital desplegada en su teléfono celular o ingresando a la siguiente liga de consulta: <http://app.sct.gob.mx/ConsultaInfracciones/detalleLicFederal.do>. Siendo nuestro compromiso que la identidad de cada persona esté protegida y segura, por ello contamos con los máximos estándares para la protección de los datos personales. En este marco, es importante que verifique que la información contenida en la presente constancia sea correcta.

Agradezco tu participación.

MTRA. IRMA DORANTES VILLAMIL

DIRECTORA DE TRÁMITES DE SERVICIOS DE AUTOTRANSPORTE FEDERAL

Para cualquier aclaración o duda sobre su Licencia Federal Digital de Conductor comuníquese al teléfono: 55 57 23 98 00, ext.: 45874

La impresión de la Constancia de Expedición de Licencia Federal Digital de Conductor en papel bond, a color o blanco y negro, es válida y debe ser aceptada para acreditar el cumplimiento de los requisitos de médicos, de capacitación y administrativos establecidos en la normatividad vigente, para la conducción de vehículos de acuerdo con la categoría o categorías de que se trate.

TRÁMITE CON COSTO

Los Datos Personales recabados, incorporados y tratados en la Base de Datos Nacional de la Licencia Digital Federal de Conducir, son utilizados como elementos de apoyo en la función de la Secretaría de Comunicaciones y Transportes, a través de la Dirección General de Autotransporte Federal. Dicha Base de Datos se encuentra registrada en el Sistema Persona del Instituto Nacional de Transparencia, Acceso a la Información Pública y Protección de Datos Personales (<http://persona.ifi.org.mx/persona/welcome.do>). La transferencia de los Datos Personales y el ejercicio de los derechos de acceso, rectificación, cancelación y oposición, deben realizarse conforme a la Ley General de Protección de Datos Personales en Posesión de los Sujetos Obligados y demás normatividad aplicable. Para ver la versión integral del aviso de privacidad ingresar a <http://www.sct.gob.mx/politica-de-privacidad-y-terminos-de-uso-de-la-informacion>.

Nota: Se recomienda que en caso de ser necesario imprimir el presente documento, se realice mediante impresora láser para una mejor lectura del código QR.