

DOCUMENTO DE OPERACIÓN PARA DESPACHO ADUANERO.

CODIGO DE BARRAS BIDIMENSIONAL

No. DE INTEGRACIÓN: 144096260

PATENTE O AUTORIZACIÓN: 3429

FECHA DE EMISIÓN: 08-05-2026 10:39:59

No TOTAL DE PEDIMENTOS Y/O AVISOS CONSOLIDADOS DE LA OPERACIÓN: 1



CONTENEDORES/EQUIPO DE FERROCARRIL/No ECONOMICO DEL VEHICULO	CANDADOS	SECCIÓN ADUANERA DE DESPACHO
524201	AAA19348852	480 GUADALAJARA, TLACOMULCO DE ZUÑIGA, JALISCO.

5111/20

EnAz61 1510

5118

AAA19

524201

EP

348852

Doc 15

CADENA ORIGINAL: ||480|3429|1|6000202|144096260|5333048|524201|2026-05-08 10:39:57||

FOLIO FISCAL DE CFDI CON COMPLEMENTO CARTA PORTE:

FIRMA DEL REPRESENTANTE LEGAL, AGENTE O APODERADO:

No. DE SERIE DEL CERTIFICADO: 00001000000716599320

SELLO DIGITAL: L8ZYDdHA6nEBoFAXQRNPdkhaci2N2Wp782j1s2xzaSM7Jyr6rVMpT1HM0F1k9c3v79a4LjIRKtzWrlQoZ/FSj04ChGvGhcs/dh92/fV/m6CBOGncBTrcQWTnP46RPD1Z1T7OuhlcnTKu1VyN2FuVo3trmf2JXq5n3glulBGul6Fj3vo9FXNuFaIV0j/Kx0PP1rYACd3jr7YE0KGN+v0K/PxrK6kXUby4nJSJUBtGPKvu9u4ILDWoYhWMXke8qSZcmSw b8ucJsw525uYExA|f+LqbtYdrvIaRbDILgmeOy|VFJ2ISViSv6VDR4yJazwaZ1CtZnuYSUMN3hJZL+sq==

SELLO DEL SAT:

No DE SERIE DEL CERTIFICADO: 20000108888800000041

SELLO DIGITAL: NF9SVECHexrs1FjF4tYDsc6oA3zv1TCTV2l0kv +bu6TVfWtnPrdwLlj2ccGx6Dqz8g69jUdXnNpi/vS7XB9XjncEj7TFCgZVYKXdTZ8wEg4tCR+rUVBJN3IDCkAviKL +IF19+LY8aC5SU9WvpPSj3quknnsqfree7Xb6Juvs4=

DECLARO BAJO PROTESTA DE DECIR VERDAD, EN LOS TERMINOS DE LO DISPUESTO POR EL ARTICULO 81 DE LA LEY, REPRESENTANTE LEGAL, AGENTE O APODERADO. ING. MAURO IBARRA CASTRO

*La fecha y hora de emisión corresponden a la hora centro del país.

FORMA SIMPLIFICADA DE PEDIMENTO

09:39

NUM. PEDIMENTO: 26 48 3429 6000202 T.OPER: EXP CVE.PEDIMENTO: K2
 DESTINO: 9 PESO BRUTO: 4,845.000 ADUANA E/S: 240

PAGINA: 1 DE 1
 CERTIFICACIONES

DATOS DEL IMPORTADOR/EXPORTADOR

RFC: WME190919355 CURP:
 WTSI MEXICO SA DE CV

CODIGO DE ACEPTACION

IEK267P7



CLAVE DE LA SECCION
 ADUANERA DE DESPACHO:
 480

MARCAS, NUMEROS Y TOTAL DE BULTOS: 30

FECHAS 5 PRESENTACION: 08/05/2026
 2 PAGO: 08/05/2026
 3 EXTRACCION: 08/05/2026

CUADRO DE LIQUIDACION

CONCEPTO	F.P.	IMPORTE	CONCEPTO	F.P.	IMPORTE	TOTALES
DTA	0	462				EFFECTIVO 462 OTROS 0
						TOTAL 462

DEPOSITO REFERENCIADO - LINEA DE CAPTURA

*** PAGO ELECTRONICO ***

PATENTE: 3429 PEDIMENTO: 6000202 ADUANA: 480

BANCO: BBVA Bancomer, S.A.

LINEA DE CAPTURA: 032601UFS5P149676215

IMPORTE PAGADO: 462

NUMERO DE OPERACION BANCARIA: 01226128283345

NUMERO DE TRANSACCION SAT: 40012080520260938390

MEDIO DE PRESENTACION:

MEDIO DE RECEPCION/COBRO:

TRANSPORTE

TRANSPORTISTA

CURP

IDENTIFICACION: 5333048
 GTR INTERNACIONAL

DOMICILIO/CIUDAD/ESTADO

PAIS: MEX

RFC GIN201102B12



032601UFS5P149676215462

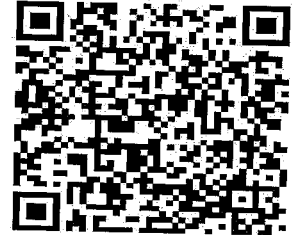

NUMERO / TIPO:

NUMERO DE CANDADO

1RA. REVISION

2DA. REVISION

NUMERO DE ACUSE DE VALOR

NUMERO DE E-DOCUMENT

NUMERO DE E-DOCUMENT

NUMERO DE E-DOCUMENT

NUMERO DE E-DOCUMENT

NUMERO DE E-DOCUMENT

NUMERO DE E-DOCUMENT

NUMERO DE E-DOCUMENT

NUMERO DE E-DOCUMENT

NUMERO DE E-DOCUMENT

NUMERO DE E-DOCUMENT

NUMERO DE E-DOCUMENT

NUMERO DE E-DOCUMENT

NUMERO DE E-DOCUMENT

NUMERO DE E-DOCUMENT

NUMERO DE E-DOCUMENT

NUMERO DE E-DOCUMENT

NUMERO DE E-DOCUMENT

NUMERO DE E-DOCUMENT

NUMERO DE E-DOCUMENT

NUMERO DE E-DOCUMENT

NUMERO DE E-DOCUMENT

NUMERO DE E-DOCUMENT

NUMERO DE E-DOCUMENT

NUMERO DE E-DOCUMENT

NUMERO DE E-DOCUMENT

NUMERO DE E-DOCUMENT

NUMERO DE E-DOCUMENT

NUMERO DE E-DOCUMENT

NUMERO DE E-DOCUMENT

NUMERO DE E-DOCUMENT

NUMERO DE E-DOCUMENT

NUMERO DE E-DOCUMENT

NUMERO DE E-DOCUMENT

NUMERO DE E-DOCUMENT

NUMERO DE E-DOCUMENT

NUMERO DE E-DOCUMENT

RETORNO TOTAL DE MERCANCIA IMPORTADA TEMPORALMENTE (ACTIVO FIJO), AL AMPARO DEL PEDIMENTO 6001825 DE FECHA 21/04/2026, CORRESPONDIENTE A LA FRACCION 8806249900, EN CUMPLIMIENTO DEL ARTICULO 108, FRACCION III DE LA LEY ADUANERA Y REGLA 4.5.12 DE LAS RGCE VIGENTES, MEDIANTE PEDIMENTO K2. DATOS DE IDENTIFICACION EN RELACION ANEXA DE CONFIRMIDAD CON EL ART. 36 A DE LA LEY ADUANERA Y ART. 67 DE SU REGLAMENTO.

OBSERVACIONES

*****FIN DE PEDIMENTO *****NUM. TOTAL DE PARTIDAS: 1*****CLAVE PREVALIDADOR: 010 *****

VEHICULO : 0001/0001
 *** DESOBLIGACION LIBRE ***

AGENTE ADUANAL, AGENCIA ADUANAL, APODERADO ADUANAL O DE ALMACEN

OMBRE O RAZ. SOC: ING. MAURO IBARRA CASTRO - IACM6102046C9

PALCO CONSORCIO DE COMERCIO INTERNACIONAL S.C.

FC: PCC1008161WA

ANDATARIO/PERSONA AUTORIZADA

FC: CURP: IACM610204HDGBSR01

UMERO DE SERIE DEL CERTIFICADO:

Firma: 00001000000716599320

DECLARO BAJO PROTESTA DE DECIR VERDAD, EN LOS TERMINOS DE LO DISPUESTO POR EL ARTICULO 81 DE LA LEY: PATENTE O AUTORIZACION:

3429

agente aduanal, la agencia aduanal o apoderado aduanal que utilice el servicio de pago electrónico, deberá imprimir la certificación bancaria en el campo correspondiente del pedimento y en el documento oficial, conforme al Apéndice 23 Pago Electrónico del Anexo 22.

aren Martinez - ETE

Destino/Origen: INTERIOR DEL PAIS

DEPARTMENT OF HOMELAND SECURITY
U.S. Customs and Border Protection

OMB Control Number 1651-0001
Expiration Date: 02/28/2019

**INWARD CARGO MANIFEST FOR VESSEL UNDER
FIVE TONS, FERRY, TRAIN, CAR, VEHICLE, ETC.**



CBP Manifest/In Bond Number
9TT-0001135-5

(INSTRUCTIONS ON
REVERSE)

19 CFR 123.4, 123.7, 123.61

Page No. **1/1**

1. Name or Number and Description of Importing Conveyance 524201 PLATE: 5333048		2. Name of Master or Person in Charge		
3. Name and Address of Owner EXPORTTEK INC 1000 SPINKS RD SUITE 100 LEWISVILLE, TX 75067		4. Foreign Port of Lading WORLD TRADE BRIDGE	5. U.S. Port of Destination 2304 LAREDO, TX	
6. Port of Arrival 2304		7. Date of Arrival 05/07/26		

Column No. 1	Column No. 2	Column No. 3	Column No. 4	Column No. 5
Bill of Lading or Marks & Numbers or Address of Consignee on Packages	Car Number and Initials	Numbers and Gross Weight (in kilos or pounds) of Packages and Description of Goods	Name of Consignee	For Use by CBP only
INV#: 5529 GIUR9TT00011355 1000 SPINKS RD SUITE 100 LEWISVILLE, TX 75067	524201	50 PKGS 4,845 KGS AGRICULTURAL SPRAYER EQUIPMENT INVOICE VALUE: \$60,900.00 ARTICLE OF CHINA, US NTE 20(F) SECTION 122 - 10% DUTY OTHER, AGRICULTURAL EQMNT, OTH	EXPORTTEK INC	
PREFILE ENTRY 9TT-0001135-5  *** CERTIFIED: 05/07/26 6:54 PM ***				
CARRIER: GTR INTERNACIONAL SA DE CV PAPS: GIUR9TT00011355		FILER CODE 9TT 		
		KEVIN WU, CHB (REF: GDL1 CAJA 524201) LOS ANGELES, CA 90008 Phone: 917-609-6685		

CARRIER'S CERTIFICATE

To the Port Director of CBP, Port of Arrival:

The undersigned carrier hereby certifies that EXPORTTEK INC of LEWISVILLE, TX 75067

is the owner or consignee of such articles within the purview of section 484, Tariff Act of 1930.

I certify that this manifest is correct and true to the best of my knowledge.

Date 05/07/26 Master or Person in charge _____

(Signature)

DECLARO BAJO PROTESTA DE DECIR VERDAD QUE LOS DATOS DE IDENTIFICACION ASENTADOS EN ESTA RELACION SON CORRECTOS Y VERDADEROS DE CONFORMIDAD CON EL ART. 36A DE LA LEY ADUANERA Y ART. 67 DE SU REGLAMENTO VIGENTES, INFORMACION CORRESPONDIENTE AL

PEDIMENTO: 26 48 3429 6000202

PARTIDA 1

	MARCA:	MODELO:	SERIE:
1	DJI	DJI T100	ASHCNCC0010FCZ
2	DJI	DJI T100	ASHCNC80010ET2
3	DJI	DJI T100	ASHCNC80010EUC
4	DJI	DJI T100	ASHCNCH0010GZ2
5	DJI	DJI T100	ASHCNCH0010GUW
6	DJI	DJI T100	ASHCNC80010ESD
7	DJI	DJI T100	ASHCNCC0010FF7
8	DJI	DJI T100	ASHCNCA0010EXV
9	DJI	DJI T100	ASHCNCA0010F6U
10	DJI	DJI T100	ASHCNC80010ESS
11	DJI	DJI T100	ASHCNCA0010F8R
12	DJI	DJI T100	ASHCNCC0010FA0
13	DJI	DJI T100	ASHCNCC0010FAY
14	DJI	DJI T100	ASHCNCE0010GA2
15	DJI	DJI T100	ASHCNCJ0010HAQ
16	DJI	DJI T100	ASHCNCH0010GU5
17	DJI	DJI T100	ASHCNCH0010GYP
18	DJI	DJI T100	ASHCNCA0010F70
19	DJI	DJI T100	ASHCNCA0010F7Y
20	DJI	DJI T100	ASHCNCA0010F6N
21	DJI	DJI T100	ASHCNC80010EVL
22	DJI	DJI T100	ASHCNC80010ETE
23	DJI	DJI T100	ASHCNC80010EUT
24	DJI	DJI T100	ASHCNC80010EKQ
25	DJI	DJI T100	ASHCNC80010EW1
26	DJI	DJI T100	ASHCNC80010EPK
27	DJI	DJI T100	ASHCNC80010EUY
28	DJI	DJI T100	ASHCNCA0010F6T
29	DJI	DJI T100	ASHCNCA0010F6E
30	DJI	DJI T100	ASHCNCH0010GZ4
31	DJI	DJI T100	ASHCNCJ0010HA8
32	DJI	DJI T100	ASHCNCJ0010HA7
33	DJI	DJI T100	ASHCNCN0010HLN
34	DJI	DJI T100	ASHCNCN0010HMO
35	DJI	DJI T100	ASHCNCN0010HMF
36	DJI	DJI T100	ASHCNCE0010GA6
37	DJI	DJI T100	ASHCNC80010EWE
38	DJI	DJI T100	ASHCNC80010EU4
39	DJI	DJI T100	ASHCNC80010EWP
40	DJI	DJI T100	ASHCNC80010EU7
41	DJI	DJI T100	ASHCNC80010EN0
42	DJI	DJI T100	ASHCNCJ0010H9K
43	DJI	DJI T100	ASHCNCJ0010H7K
44	DJI	DJI T100	ASHCNC80010EV8
45	DJI	DJI T100	ASHCNCD0010FNS
46	DJI	DJI T100	ASHCNCJ0010HB7
47	DJI	DJI T100	ASHCNCA0010F6X
48	DJI	DJI T100	ASHCNC80010EW3
49	DJI	DJI T100	ASHCNC80010EVC
50	DJI	DJI T100	ASHCNC80010ELO

DECLARO BAJO PROTESTA DE DECIR VERDAD QUE LOS DATOS DE IDENTIFICACION ASENTADOS EN ESTA RELACION SON CORRECTOS Y VERDADEROS DE CONFORMIDAD CON EL ART. 36A DE LA LEY ADUANERA Y ART. 67 DE SU REGLAMENTO VIGENTES, INFORMACION CORRESPONDIENTE AL

PEDIMENTO: 26 48 3429 6000202

PARTIDA 1

	MARCA:	MODELO:	SERIE:
1	DJI	DJI T100	ASHCNC0010FCZ
2	DJI	DJI T100	ASHCNC80010ET2
3	DJI	DJI T100	ASHCNC80010EUC
4	DJI	DJI T100	ASHCNCH0010GZ2
5	DJI	DJI T100	ASHCNCH0010GUW
6	DJI	DJI T100	ASHCNC80010ESD
7	DJI	DJI T100	ASHCNC0010FF7
8	DJI	DJI T100	ASHCNCA0010EXV
9	DJI	DJI T100	ASHCNCA0010F6U
10	DJI	DJI T100	ASHCNC80010ESS
11	DJI	DJI T100	ASHCNCA0010F8R
12	DJI	DJI T100	ASHCNC0010FA0
13	DJI	DJI T100	ASHCNC0010FAY
14	DJI	DJI T100	ASHCNCE0010GA2
15	DJI	DJI T100	ASHCNCJ0010HAQ
16	DJI	DJI T100	ASHCNCH0010GU5
17	DJI	DJI T100	ASHCNCH0010GYP
18	DJI	DJI T100	ASHCNCA0010F70
19	DJI	DJI T100	ASHCNCA0010F7Y
20	DJI	DJI T100	ASHCNCA0010F6N
21	DJI	DJI T100	ASHCNC80010EVL
22	DJI	DJI T100	ASHCNC80010ETE
23	DJI	DJI T100	ASHCNC80010EUT
24	DJI	DJI T100	ASHCNC80010EKQ
25	DJI	DJI T100	ASHCNC80010EW1
26	DJI	DJI T100	ASHCNC80010EPK
27	DJI	DJI T100	ASHCNC80010EUY
28	DJI	DJI T100	ASHCNCA0010F6T
29	DJI	DJI T100	ASHCNCA0010F6E
30	DJI	DJI T100	ASHCNCH0010GZ4
31	DJI	DJI T100	ASHCNCJ0010HA8
32	DJI	DJI T100	ASHCNCJ0010HA7
33	DJI	DJI T100	ASHCNCN0010H1N
34	DJI	DJI T100	ASHCNCN0010H1M0
35	DJI	DJI T100	ASHCNCN0010H1MF
36	DJI	DJI T100	ASHCNCE0010GA6
37	DJI	DJI T100	ASHCNC80010EWE
38	DJI	DJI T100	ASHCNC80010EU4
39	DJI	DJI T100	ASHCNC80010EWP
40	DJI	DJI T100	ASHCNC80010EU7
41	DJI	DJI T100	ASHCNC80010EN0
42	DJI	DJI T100	ASHCNCJ0010H9K
43	DJI	DJI T100	ASHCNCJ0010H7K
44	DJI	DJI T100	ASHCNC80010EV8
45	DJI	DJI T100	ASHCNC0010FN5
46	DJI	DJI T100	ASHCNCJ0010HB7
47	DJI	DJI T100	ASHCNCA0010F6X
48	DJI	DJI T100	ASHCNC80010EW3
49	DJI	DJI T100	ASHCNC80010EVC
50	DJI	DJI T100	ASHCNC80010EL0



Expressway Global Logistics, S.A. de C.V.

Av. David Alfaro Siqueiros #106 Int 6002
Colonia Valle OTE.
San Pedro Garza Garcia, NL. 66269
Mexico
52(81) 8004-0613

Released by
Ana Lucia Lopez

CARGO RELEASE



EC-29157-26

may/08/26 02:02 p. m.

Release to
PALCO, CONSORCIO DE COMERCIO INTE

Carrier
GTR INTERNACIONAL

Driver
ULISES EDUARDO HERNANDEZ RIVERA

Driver license
JAL0066141

PRO number
35-AU-1J

Tracking Number
T313REMOLQUE: 524201

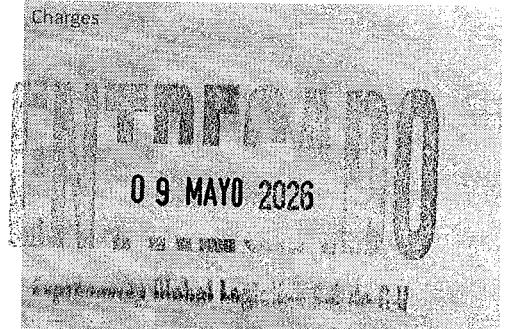

Pcs	PART NUMBER	LOT NUMBER	DESCRIPTION	LOCATION
2	CP.AG.00001002.01		Sprayer/DJI T100 Spraying System with Air-	
ed Heat Sink(Over:				
2	CP.AG.00001002.01		Sprayer/DJI T100 Spraying System with Air-	
ed Heat Sink(Over:				
2	CP.AG.00001002.01		Sprayer/DJI T100 Spraying System with Air-	
ed Heat Sink(Over:				
2	CP.AG.00001002.01		Sprayer/DJI T100 Spraying System with Air-	
ed Heat Sink(Over:				
2	CP.AG.00000999.02		remote control agricultural aerial system/DJI	
igent Airframe(Ov				
2	CP.AG.00001002.01		Sprayer/DJI T100 Spraying System with Air-	
ed Heat Sink(Over:				
2	CP.AG.00001002.01		Sprayer/DJI T100 Spraying System with Air-	
ed Heat Sink(Over:				
2	CP.AG.00001002.01		Sprayer/DJI T100 Spraying System with Air-	
ed Heat Sink(Over:				
4	CP.AG.00000999.02		remote control agricultural aerial system/DJI	
igent Airframe(Ov				
2	CP.AG.00001002.01		Sprayer/DJI T100 Spraying System with Air-	
ed Heat Sink(Over:				
4	CP.AG.00000999.02		remote control agricultural aerial system/DJI	
igent Airframe(Ov				
2	CP.AG.00001002.01		Sprayer/DJI T100 Spraying System with Air-	
ed Heat Sink(Over:				
4	CP.AG.00000999.02		remote control agricultural aerial system/DJI	
igent Airframe(Ov				
2	CP.AG.00001002.01		Sprayer/DJI T100 Spraying System with Air-	
ed Heat Sink(Over:				
2	CP.AG.00001002.01		Sprayer/DJI T100 Spraying System with Air-	
ed Heat Sink(Over:				

Notes
EGLMX260265
SELLO: AAA19 348852
30 PALLETS
B4

Ulises Hernandez
09/05/2026
[Signature]

Pieces	Weight	Volume	Volume Weight
100	0.00 lb	0.00 ft3	0.00 vlb

Signature



Expressway Global Logistics, S.A. de C.V.

Av. David Alfaro Siqueiros #106 Int 6002
Colonia Valle OTE.
San Pedro Garza Garcia, NL. 66269
Mexico
52(81) 8004-0613

CARGO RELEASE



EC-29157-26

may./08/26 02:02 p. m.

Released by
Ana Lucia Lopez

Release to
PALCO, CONSORCIO DE COMERCIO INTE

Carrier
GTR INTERNACIONAL

Driver
ULISES EDUARDO HERNANDEZ RIVERA

Driver license
JAL0066141

PRO number
35-AU-1J

Tracking Number
T313REMOLQUE: 524201

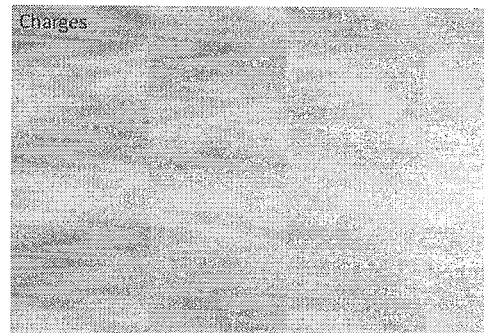

Pcs	PART NUMBER	LOT NUMBER	DESCRIPTION	LOCATION
4	CP.AG.00000999.02		remote control agricultural aerial system/DJI	
igent Airframe(Ov				
2	CP.AG.00001002.01		Sprayer/DJI T100 Spraying System with Air	
ed Heat Sink(Over:				
2	CP.AG.00001002.01		Sprayer/DJI T100 Spraying System with Air	
ed Heat Sink(Over:				
2	CP.AG.00001002.01		Sprayer/DJI T100 Spraying System with Air	
ed Heat Sink(Over:				
4	CP.AG.00000999.02		remote control agricultural aerial system/DJI	
igent Airframe(Ov				
4	CP.AG.00000999.02		remote control agricultural aerial system/DJI	
igent Airframe(Ov				
4	CP.AG.00000999.02		remote control agricultural aerial system/DJI	
igent Airframe(Ov				
4	CP.AG.00000999.02		remote control agricultural aerial system/DJI	
igent Airframe(Ov				
2	CP.AG.00001002.01		Sprayer/DJI T100 Spraying System with Air	
ed Heat Sink(Over:				
2	CP.AG.00001002.01		Sprayer/DJI T100 Spraying System with Air	
ed Heat Sink(Over:				
2	CP.AG.00001002.01		Sprayer/DJI T100 Spraying System with Air	
ed Heat Sink(Over:				
4	CP.AG.00000999.02		remote control agricultural aerial system/DJI	
igent Airframe(Ov				
2	CP.AG.00001002.01		Sprayer/DJI T100 Spraying System with Air	
ed Heat Sink(Over:				
2	CP.AG.00001002.01		Sprayer/DJI T100 Spraying System with Air	
ed Heat Sink(Over:				
4	CP.AG.00000999.02		remote control agricultural aerial system/DJI	
igent Airframe(Ov				

Notes
EGLMX260265
SELLO: AAA19 348852
30 PALLETS
B4

Pieces	Weight	Volume	Volume Weight
100	0.00 lb	0.00 ft3	0.00 vlb

Signature



Expressway Global Logistics, S.A. de C.V.

Av. David Alfaro Siqueiros #106 Int 6002
Colonia Valle OTE.
San Pedro Garza Garcia, NL. 66269
Mexico
52(81) 8004-0613

Released by
Ana Lucia Lopez

CARGO RELEASE



EC-29157-26

may./08/26 02:02 p. m.

Release to
PALCO, CONSORCIO DE COMERCIO INTE

Carrier
GTR INTERNACIONAL

Driver
ULISES EDUARDO HERNANDEZ RIVERA

Driver license
JAL0066141

PRO number
35-AU-1J

Tracking Number
T313REMOLQUE: 524201



Pcs	PART NUMBER	LOT NUMBER	DESCRIPTION	LOCATION
2	CP.AG.00001002.01		Sprayer/DJI T100 Spraying System with Air-	
ed Heat Sink(Over:				
2	CP.AG.00001002.01		Sprayer/DJI T100 Spraying System with Air-	
ed Heat Sink(Over:				
2	CP.AG.00001002.01		Sprayer/DJI T100 Spraying System with Air-	
ed Heat Sink(Over:				
2	CP.AG.00001002.01		Sprayer/DJI T100 Spraying System with Air-	
ed Heat Sink(Over:				
2	CP.AG.00001002.01		Sprayer/DJI T100 Spraying System with Air-	
ed Heat Sink(Over:				
2	CP.AG.00001002.01		Sprayer/DJI T100 Spraying System with Air-	
ed Heat Sink(Over:				
4	CP.AG.00000999.02		remote control agricultural aerial system/DJI	
igent Airframe(Ov				
4	CP.AG.00000999.02		remote control agricultural aerial system/DJI	
igent Airframe(Ov				

Notes
EGLMX260265
SELLO: AAA19 348852
30 PALLETS
B4

Pieces	Weight	Volume	Volume Weight
100	0.00 lb	0.00 ft3	0.00 vlb

Signature



CONOCIMIENTO DE EMBARQUE

== DIVISION SECOS ==

FECHA DE EMBARQUE: 09/05/26 TRACTOR CAJA: 524201
 OPERADOR: ELEGUIEZ VIVEROS 2548 LINEA: GTR

ORIGEN: ZAPOCAN, TAL DESTINO: NUO LAREDO
 REMITENTE: PARQUE TECNOLOGY DESTINATARIO: PATIO 622 IDO

PARA USO EXCLUSIVO DEL OPERADOR

NUMERO DE CAJAS Y/OTARIMAS	DESCRIPCION DE LA MERCANCIA
<u>2 LOTE</u>	Carga Regular <u>VARIOS</u>
SELLO: <u>AA 19348852</u>	SELLO DE REEMPLAZO: _____

AL HABERSE RECIBIDO EL REMOLQUE SELLADO POR PARTE EL CLIENTE Y/O AGENCIA ADUANAL, EL CONTEO Y EL BUEN ESTADO DE LAS CAJAS, CONTENEDORES, TARIMAS Y/O MATERIAL NO ES RESPONSABILIDAD GTR LOGISTICS S.A. DE C.V.

LA PRESENTE MERCANCIA VIAJA POR CUENTA Y RIESGO DEL REMITENTE Y/O DESTINATARIO EN CASO DE NO SER ASEGURADA POR LOS MISMOS Y APLICA EN ACCIDENTE ROBO TOTAL Y/O DESASTRE NATURAL.

PARA USO EXCLUSIVO DEL CLIENTE

NUMERO DE CAJAS Y/O TARIMAS: _____ NUMERO DE SELLO: _____

FECHA DE RECIBO _____ NOMBRE Y PUESTO DE QUIEN RECIBE _____ FIRMA _____

OBSERVACIONES:

Oficina Matriz: Av. San Francisco de los Romo No.406 Parque Industrial San Francisco CP. 20300 San Francisco de Los Romo, Aguascalientes, Tel. 01 (449) 912 7000 // Terminal Nuevo Laredo: Libramiento Mex 2 Km 6.780 interior Rancho Maria Luisa, Nuevo Laredo. Tamps. CP 88174, Tel: 01 (867) 780 2500 ext. 2013 // Terminal Guadalajara: Privada Victoria No. 297 Parque logístico el Castillo, El Salto. Jalisco Tel: 01 (33) 2282 0650 // Terminal Queretaro: Calle lluvia No. 2 esq. Av. La Noria, Parque Industrial La Noria. El Marques, Queretaro. Tel. 01 (442) _15_3_9_0_5_0

Estimado cliente si usted tiene alguna inconformidad con nuestro servicio, favor de comunicarse con nuestro Equipo de Servicio al cliente a los siguientes teléfonos (449) 195 6632 6 (449) 329 8967





CARTA PORTE
CCPEGS-030095
FECHA DE EXPEDICIÓN 09-05-2026

VIAJE
394069
PEDIDO
328419

TRANSPORTISTA

GTR INTERNACIONAL SA. DE CV.
 AV SAN FRANCISCO DE LOS ROMO NO. 406
 PARQUE INDUSTRIAL SAN FRANCISCO, CP 20300
 AGUASCALIENTES, AGS
 RFC GIN201102B12
 Tel. 449 922 7000

CLIENTE

JB HUNT TRANSPORT, INC
 615 CORPORATE DRIVE LOWEL #SN Col. ARKANSAS
 Arkansas
 ARKANSAS,AR
 XEXX010101000

ORIGEN

EXPRESSWAY GLOBAL LOGISTICS,
 CARRETERA A NOGALES #5297 Col. ZAPOPAN Jalisco
 ZAPOPAN,JAL
 XAXX010101000
 RECOGER EN: MISMO

DESTINO

JB HUNT
 KILLAM INDUSTRIAL BLVD #9002 Col. LAREDO Texas
 LAREDO ,TX
 XEXX010101000
 ENTREGAR EN:

CANTIDAD:	PRESENTACIÓN:	DESCRIPCIÓN:	PESO:	TARIFA:
50	NA	5057 - AERONAVES NO TRIPULADAS	4.85 TONELADAS	FLETE \$1.00

ADICIONALES CAJA:
 FECHA VIAJE:
 PEDIMENTO:
 PEDIMENTO:
 REFERENCIA: 7P88495
 REFERENCIA:

VALOR DECLARADO: N/D

REMISIÓN: 7P88495

TRACTOR: 313	REMOLQUE1: 524201	SUB TOTAL	\$1.00
DOLLY:	REMOLQUE2:	IVA 0%	\$0.00
OPERADOR: HERNANDEZ RIVERA ULISES EDUARDO	LITONEA:	RETENCIÓN 0%	\$0.00
IMPORTE CON LETRA: (**UN DOLARES 00/100 USD)**		TOTAL A PAGAR	\$1.00

OBSERVACIONES:

CITA DE CARGA:

CITA DE ENTREGA:
 7 DE MAYO A LAS 12:00

NOMBRE: DEPENDENCIA: TEL/FONO: SELLO 1: SELLO 2:

RECIBE DE CONFORMIDAD		
NOMBRE:	FIRMA:	SELLO:

CONDICIONES DEL CONTRATO DE TRANSPORTE QUE AMPARA ESTA CARTA DE PORTE REMISIÓN PRIMERA.- Para los efectos del presente contrato de transporte se denomina al Porteador al transportista y al Remitente al usuario que contrate el servicio. SEGUNDA.- El Remitente es responsable de que la información proporcionada al Porteador sea veraz y que la documentación que entregue para efectos del transporte sea la correcta. TERCERA.- El Remitente debe declarar al Porteador el tipo de mercancía o efectos de que se trate, peso, medidas y/o número de la carga que entrega para su transporte y en su caso, el valor de la misma. La carga que se entregue a granel será pesada por el Porteador en el primer punto donde haya báscula apropiada o en su defecto, aforada en metros cúbicos con la conformidad del Remitente. CUARTA.- Para efectos del transporte, el Remitente deberá entregar al Porteador los documentos que las leyes y reglamentos exijan para llevar a cabo el servicio, en caso de no cumplirse con estos requisitos el Porteador está obligado a rehusar el transporte de las mercancías. QUINTA.- Si por sospecha de falsedad en la declaración del contenido de un bulto, el Porteador deseara proceder a su reconocimiento, podrá hacerlo antes testigos y con asistencia del Remitente o del consignatario. Si este último no concurre, se solicitará la presencia de un inspector de la Secretaría de Comunicaciones y Transportes, y se levantará el acta correspondiente. El Porteador tendrá en todo caso la obligación de dejar los bultos en el estado en que se encontraban antes del reconocimiento. SEXTA.- El

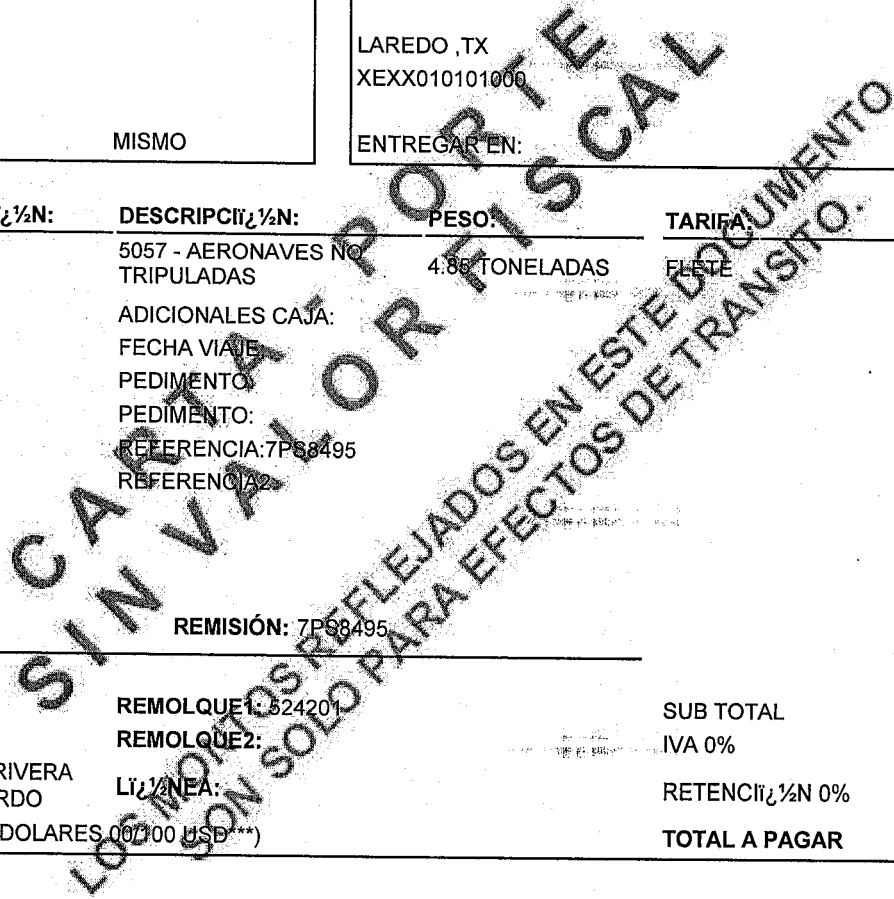



CARTA PORTE
CCPEGS-030095
FECHA DE EXPEDICIÓN
09-05-2026

VIAJE
394069
PEDIDO
328419

TRANSPORTISTA

GTR INTERNACIONAL SA. DE CV.
 AV SAN FRANCISCO DE LOS ROMO NO. 406
 PARQUE INDUSTRIAL SAN FRANCISCO, CP 20300
 AGUASCALIENTES, AGS
 RFC GIN201102B12
 Tel. 449 922 7000

CLIENTE

JB HUNT TRANSPORT, INC
 615 CORPORATE DRIVE LOWEL #SN Col. ARKANSAS
 Arkansas
 ARKANSAS,AR
 XEXX010101000

ORIGEN

EXPRESSWAY GLOBAL LOGISTICS,
 CARRETERA A NOGALES #5297 Col. ZAPOPAN Jalisco
 ZAPOPAN,JAL
 XAXX010101000
 RECOGER EN: MISMO

DESTINO

JB HUNT
 KILLAM INDUSTRIAL BLVD #9002 Col. LAREDO Texas
 LAREDO ,TX
 XEXX010101000
 ENTREGAR EN:

CANTIDAD:	PRESENTACIÓN:	DESCRIPCIÓN:	PESO:	TARIFA:
50	NA	5057 - AERONAVES NO TRIPULADAS	4.88 TONELADAS	FLIETE \$1.00

ADICIONALES CAJA:
 FECHA VIAJE:
 PEDIMENTO:
 PEDIMENTO:
 REFERENCIA:7PS8495
 REFERENCIA:2

VALOR DECLARADO: N/D REMISIÓN: 7PS8495

TRACTOR: 313	REMOLQUE1: 524201	SUB TOTAL	\$1.00
DOLLY:	REMOLQUE2:	IVA 0%	\$0.00
OPERADOR: HERNANDEZ RIVERA ULISES EDUARDO	LITONEA:	RETENCIÓN 0%	\$0.00
IMPORTE CON LETRA:(***UN DOLARES 00/100 USD***)		TOTAL A PAGAR	\$1.00

OBSERVACIONES:

CITA DE CARGA:

CITA DE ENTREGA:
 7 DE MAYO A LAS 12:00

NOMBRE: **DEPENDENCIA:** **TEL/FONO:** **SELLO 1:** **SELLO 2:**

RECIBE DE CONFORMIDAD		
NOMBRE:	FIRMA:	SELLO:

CONDICIONES DEL CONTRATO DE TRANSPORTE QUE AMPARA ESTA CARTA DE PORTE REMISIÓN PRIMERA.- Para los efectos del presente contrato de transporte se denomina al Porteador al transportista y al Remitente al usuario que contrata el servicio. SEGUNDA.- El Remitente es responsable de que la información proporcionada al Porteador sea veraz y que la documentación que entregue para efectos del transporte sea la correcta. TERCERA.- El Remitente debe declarar al Porteador el tipo de mercancía o efectos de que se trate, peso, medidas y/o número de la carga que entrega para su transporte y en su caso, el valor de la misma. La carga que se entregue a granel será pesada por el Porteador en el primer punto donde haya báscula apropiada o en su defecto, aforada en metros cúbicos con la conformidad del Remitente. CUARTA.- Para efectos del transporte, el Remitente deberá entregar al Porteador los documentos que las leyes y reglamentos exijan para llevar a cabo el servicio. QUINTA.- Si por sospecha de falsedad en la declaración del contenido de un bulto, el Porteador deseara proceder a su reconocimiento, podrá hacerlo antes testigos y con asistencia del Remitente o del consignatario. Si este último no concurre, se solicitará la presencia de un inspector de la Secretaría de Comunicaciones y Transportes, y se levantará el acta correspondiente. El Porteador tendrá en todo caso la obligación de dejar los bultos en el estado en que se encontraban antes del reconocimiento. SEXTA.- El

